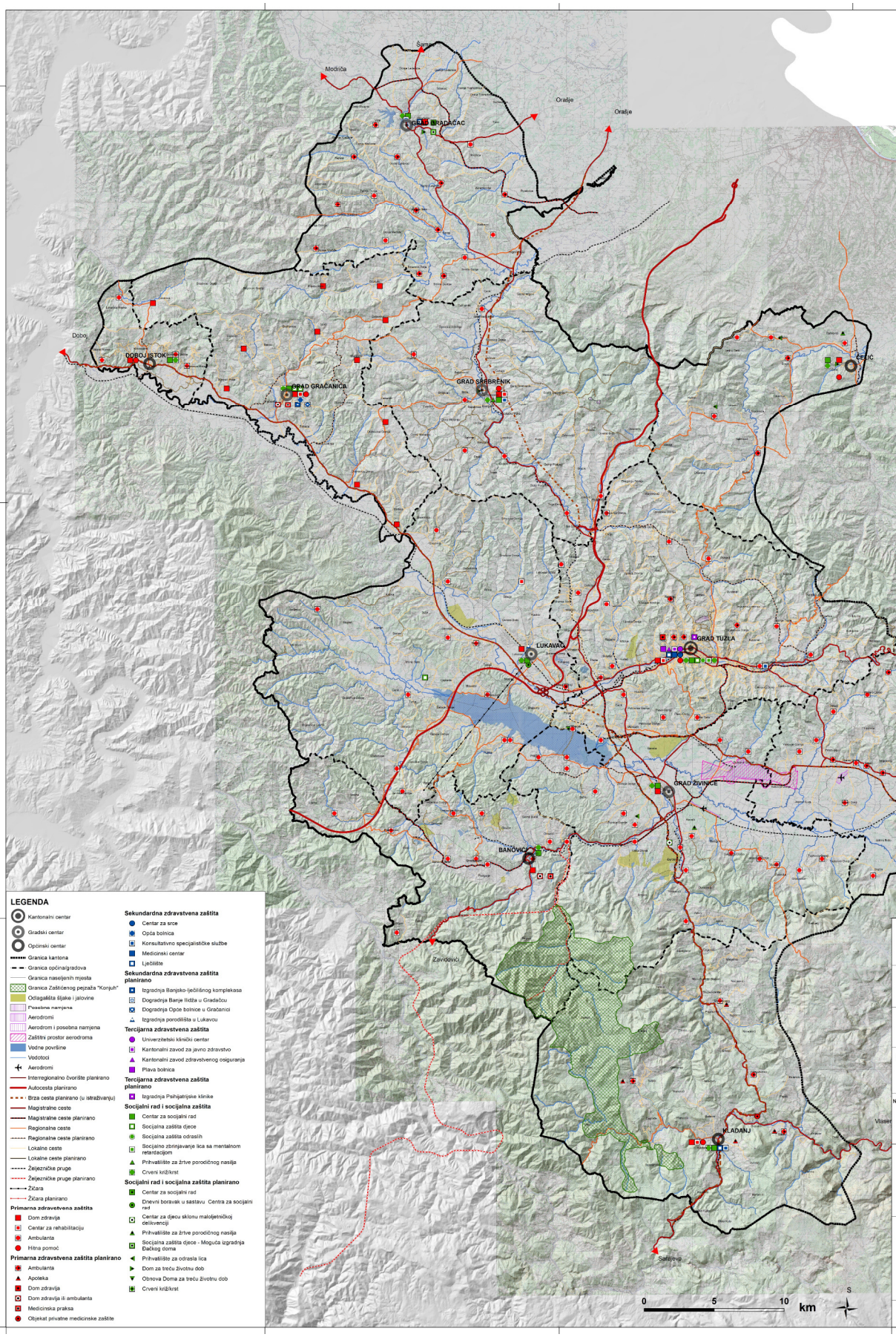

LEGENDA

- Kantonalni centar
- Gradski centar
- Općinski centar
- Granica kantona
- Granica općina/gradova
- Granica naseljenih mjesta
- Granica Zaštićenog pejzaža "Konjuh"
- Odlagališta šljake i jalovine
- Posebna namjena
- Aerodromi
- Aerodrom i posebna namjena
- Zaštitni prostor aerodroma
- Vodne površine
- Vodotoci
- Aerodromi
- Interregionalno čvorište planirano
- Autocesta planirano
- Brza cesta planirano (u istraživanju)
- Magistralne ceste
- Magistralne ceste planirano
- Regionalne ceste
- Regionalne ceste planirano
- Lokalne ceste
- Lokalne ceste planirano
- Željezničke pruge
- Željezničke pruge planirano
- Žičara
- Žičara planirano

Primarna zdravstvena zaštita

- Dom zdravlja
- Centar za rehabilitaciju
- Ambulanta
- Hitna pomoć

Primarna zdravstvena zaštita planirano

- Ambulanta
- Apoteka
- Dom zdravlja
- Dom zdravlja ili ambulanta
- Medicinska praksa
- Objekat privatne medicinske zaštite

Sekundardna zdravstvena zaštita

- Centar za srce
- Opća bolnica
- Konsultativno specijalističke službe
- Medicinski centar
- Liječilište

Sekundardna zdravstvena zaštita planirano

- Izgradnja Banjsko-lječilišnog kompleksa
- Dogradnja Banje Ilidža u Gradačcu
- Dogradnja Opće bolnice u Gračanici
- Izgradnja porodilišta u Lukavcu

Tercijarna zdravstvena zaštita

- Univerzitetski klinički centar
- Kantonalni zavod za javno zdravstvo
- Kantonalni zavod zdravstvenog osiguranja
- Plava bolnica

Tercijarna zdravstvena zaštita planirano

- Izgradnja Psihijatrijske klinike

Socijalni rad i socijalna zaštita

- Centar za socijalni rad
- Socijalna zaštita djece
- Socijalna zaštita odraslih
- Socijalno zbrinjavanje lica sa mentalnom retardacijom
- Prihvatilište za žrtve porodičnog nasilja
- Crveni križ/krst

Socijalni rad i socijalna zaštita planirano

- Centar za socijalni rad
- Dnevni boravak u sastavu Centra za socijalni rad
- Centar za djecu sklonu maloljetničkoj delikvenciji
- Prihvatilište za žrtve porodičnog nasilja
- Socijalna zaštita djece - Moguća izgradnja Đačkog doma
- Prihvatilište za odrasla lica
- Dom za treću životnu dob
- Obnova Doma za treću životnu dob
- Crveni križ/krst

Bosna i Hercegovina
Federacija Bosne i Hercegovine
Tuzlanski kanton
Ministarstvo prostornog uređenja i zaštite okolice

Odluka o pristupanju izradi Prostornog plana za područje Tuzlanskog kantona za period 2025-2045. ("Službene novine Tuzlanskog kantona", broj 7/23)

NAZIV PLANA:

PROSTORNI PLAN ZA PODRUČJE TUZLANSKOG KANTONA ZA PERIOD 2025-2045.

FAZA PLANA:

NACRT PLANA

NAZIV GRAFIČKOG PRILOGA:

PROJEKCIJA PROSTORNOG RAZVOJA DRUŠTVENA INFRASTRUKTURA INSTITUCIJE ZDRAVSTVA I SOCIJALNE ZAŠTITE

NOSILAC PRIPREME PLANA:
Ministarstvo prostornog uređenja i zaštite okolice

STRUČNI KOORDINATOR:
Zavod za prostorno planiranje i urbanizam

M.P.

IPSA INSTITUT

NOSILAC IZRADE PLANA:
IPSA INSTITUT Sarajevo

DIREKTOR:
Enko Hubanić, dipl.ing.građ.

M.P.

BROJ UGOVORA:	DATUM:	MJERILO:	PRILOG BROJ:
23/8956	April, 2025.	1:100,000	16a.