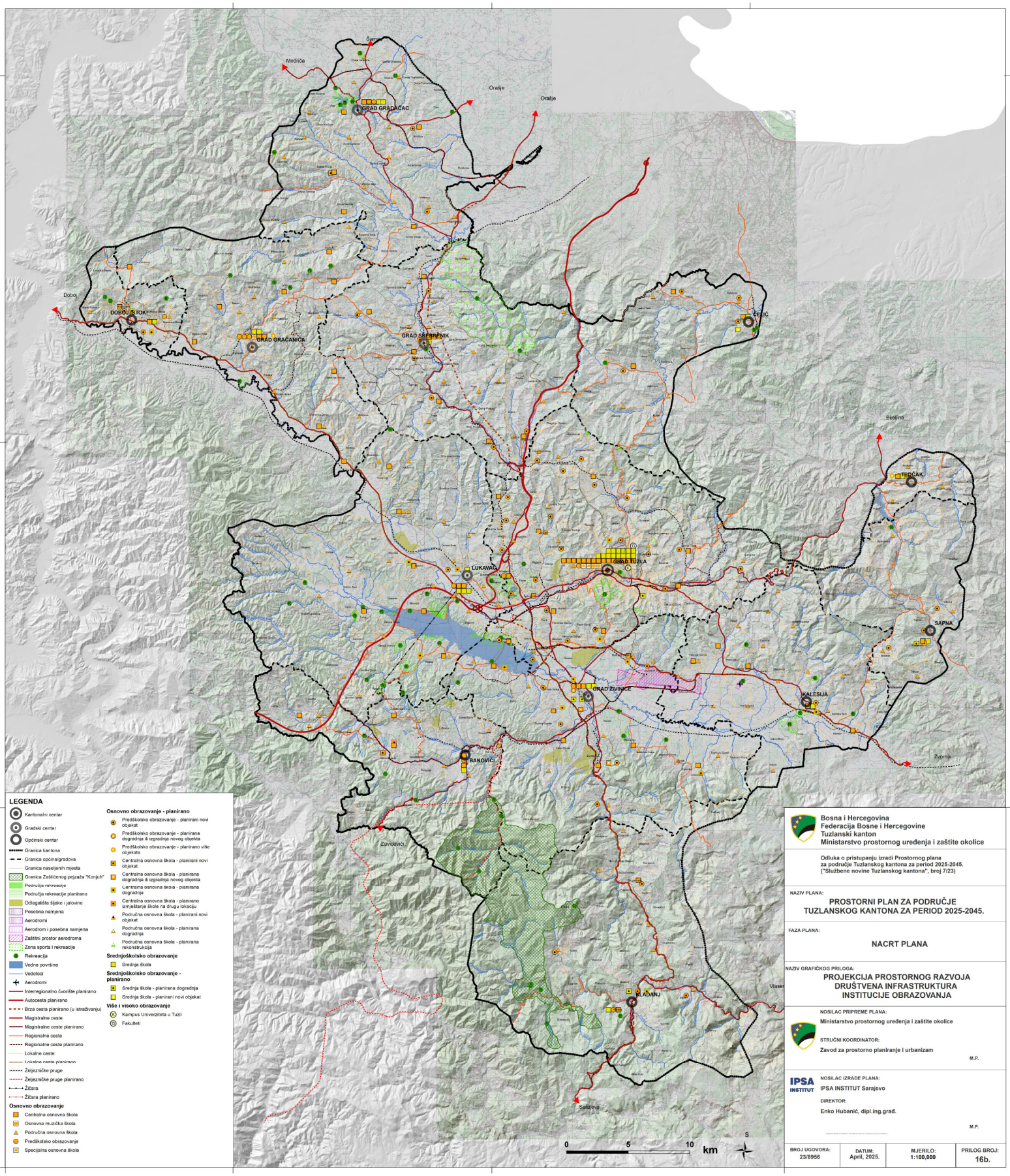

LEGENDA

- Kantonalni centar
- Gradski centar
- Općinski centar
- Granica kantona
- Granica općina/gradova
- Granica naseljenih mjesta
- Granica Zaštićenog pejzaža "Konjuh"
- Područja rekreacije
- Područja rekreacije planirano
- Odlagališta šljake i jalovine
- Posebna namjena
- Aerodromi
- Aerodrom i posebna namjena
- Zaštitni prostor aerodroma
- Zona sporta i rekreacije
- Rekreacija
- Vodne površine
- Vodotoci
- Aerodromi
- Interregionalno čvorište planirano
- Autocesta planirano
- Brza cesta planirano (u istraživanju)
- Magistralne ceste
- Magistralne ceste planirano
- Regionalne ceste
- Regionalne ceste planirano
- Lokalne ceste
- Lokalne ceste planirano
- Željezničke pruge
- Željezničke pruge planirano
- Žičara
- Žičara planirano

Osnovno obrazovanje

- Centralna osnovna škola
- Osnovna muzička škola
- Područna osnovna škola
- Predškolsko obrazovanje
- Specijalna osnovna škola

Osnovno obrazovanje - planirano

- Predškolsko obrazovanje - planirani novi objekat
- Predškolsko obrazovanje - planirana dogradnja ili izgradnja novog objekta
- Predškolsko obrazovanje - planirano više objekata
- Centralna osnovna škola - planirani novi objekat
- Centralna osnovna škola - planirana dogradnja ili izgradnja novog objekta
- Centraina osnovna skoia - planirana dogradnja
- Centralna osnovna škola - planirano izmještanje škole na drugu lokaciju
- Područna osnovna škola - planirani novi objekat
- Područna osnovna škola - planirana dogradnja
- Područna osnovna škola - planirana rekonstrukcija

Srednjoškolsko obrazovanje

- Srednja škola

Srednjoškolsko obrazovanje - planirano

- Srednja škola - planirana dogradnja
- Srednja škola - planirani novi objekat

Više i visoko obrazovanje

- Kampus Univerziteta u Tuzli
- Fakulteti

Bosna i Hercegovina
Federacija Bosne i Hercegovine
Tuzlanski kanton
Ministarstvo prostornog uređenja i zaštite okolice

Odluka o pristupanju izradi Prostornog plana za područje Tuzlanskog kantona za period 2025-2045. ("Službene novine Tuzlanskog kantona", broj 7/23)

NAZIV PLANA:

PROSTORNI PLAN ZA PODRUČJE TUZLANSKOG KANTONA ZA PERIOD 2025-2045.

FAZA PLANA:

NACRT PLANA

NAZIV GRAFIČKOG PRILOGA:

PROJEKCIJA PROSTORNOG RAZVOJA DRUŠTVENA INFRASTRUKTURA INSTITUCIJE OBRAZOVANJA

NOSILAC PRIPREME PLANA:
Ministarstvo prostornog uređenja i zaštite okolice

STRUČNI KOORDINATOR:
Zavod za prostorno planiranje i urbanizam

M.P.

IPSA INSTITUT

NOSILAC IZRADE PLANA:
IPSA INSTITUT Sarajevo

DIREKTOR:
Enko Hubanić, dipl.ing.građ.

M.P.

BROJ UGOVORA:	DATUM:	MJERILO:	PRILOG BROJ:
23/8956	April, 2025.	1:100,000	16b.