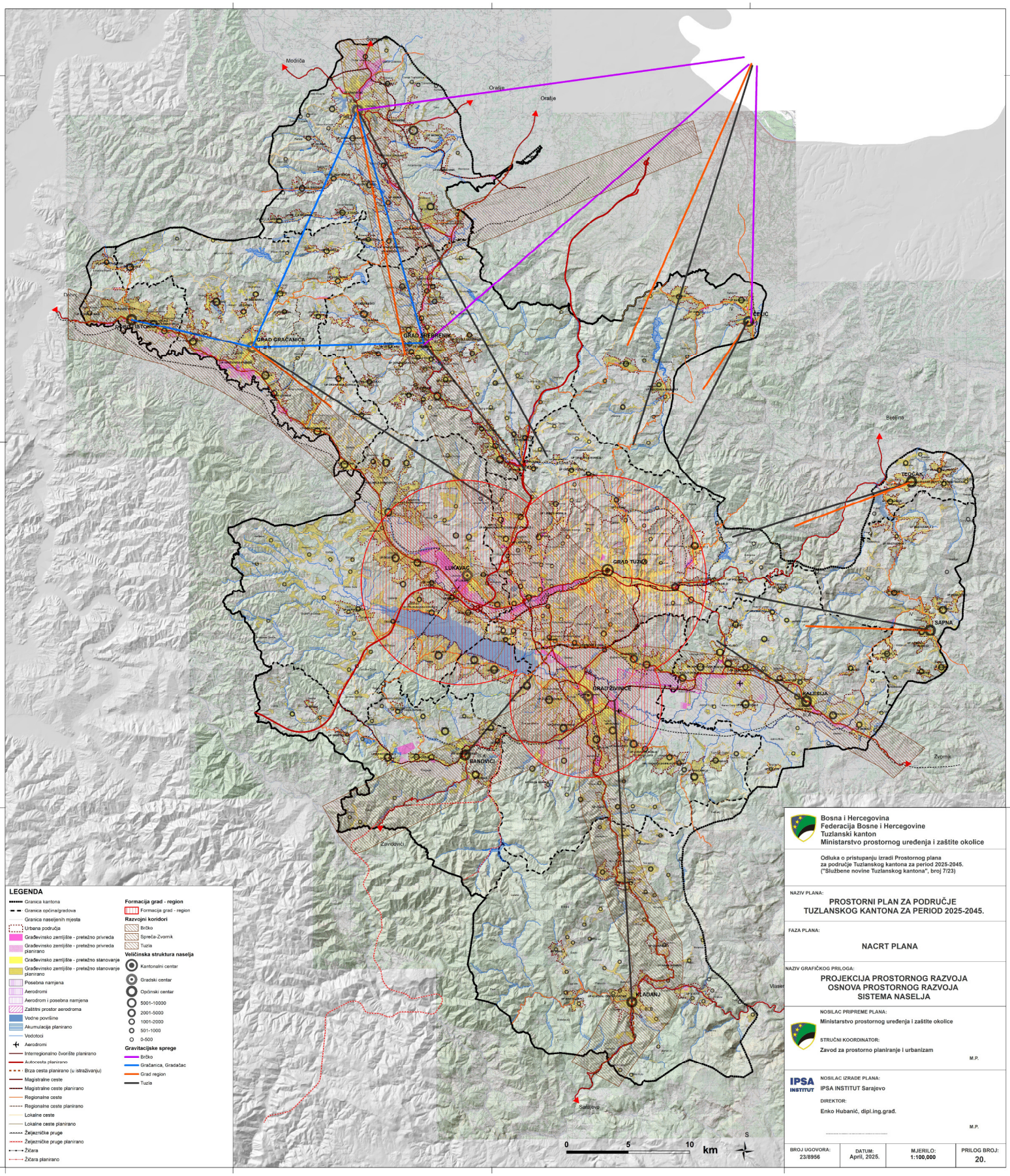

LEGENDA

- Granica kantona
- Granica općina/gradova
- Granica naseljenih mjesta
- Urbana područja
- Građevinsko zemljište - pretežno privreda
- Građevinsko zemljište - pretežno privreda planirano
- Građevinsko zemljište - pretežno stanovanje
- Građevinsko zemljište - pretežno stanovanje planirano
- Posebna namjena
- Aerodromi
- Aerodrom i posebna namjena
- Zaštitni prostor aerodroma
- Vodne površine
- Akumulacija planirano
- Vodotoci
- Aerodromi
- Interregionalno čvorište planirano
- Autocesta planirano
- Brza cesta planirano (u istraživanju)
- Magistralne ceste
- Magistralne ceste planirano
- Regionalne ceste
- Regionalne ceste planirano
- Lokalne ceste
- Lokalne ceste planirano
- Željezničke pruge
- Željezničke pruge planirano
- Žičara
- Žičara planirano

Formacija grad - region

- Formacija grad - region

Razvojni koridori

- Brčko
- Spreča-Zvornik
- Tuzla

Veličinska struktura naselja

- Kantonalni centar
- Gradski centar
- Općinski centar
- 5001-10000
- 2001-5000
- 1001-2000
- 501-1000
- 0-500

Gravitacijske sprege

- Brčko
- Gračanica, Gradačac
- Grad region
- Tuzla

Bosna i Hercegovina
Federacija Bosne i Hercegovine
Tuzlanski kanton
Ministarstvo prostornog uređenja i zaštite okolice

Odluka o pristupanju izradi Prostornog plana za područje Tuzlanskog kantona za period 2025-2045. ("Službene novine Tuzlanskog kantona", broj 7/23)

NAZIV PLANA:

PROSTORNI PLAN ZA PODRUČJE TUZLANSKOG KANTONA ZA PERIOD 2025-2045.

FAZA PLANA:

NACRT PLANA

NAZIV GRAFIČKOG PRILOGA:

PROJEKCIJA PROSTORNOG RAZVOJA OSNOVA PROSTORNOG RAZVOJA SISTEMA NASELJA

NOSILAC PRIPREME PLANA:

Ministarstvo prostornog uređenja i zaštite okolice

STRUČNI KOORDINATOR:

Zavod za prostorno planiranje i urbanizam

M.P.

IPSA INSTITUT

NOSILAC IZRADE PLANA:

IPSA INSTITUT Sarajevo

DIREKTOR:

Enko Hubanić, dipl.ing.građ.

M.P.

BROJ UGOVORA:	DATUM:	MJERILO:	PRILOG BROJ:
23/8956	April, 2025.	1:100,000	20.