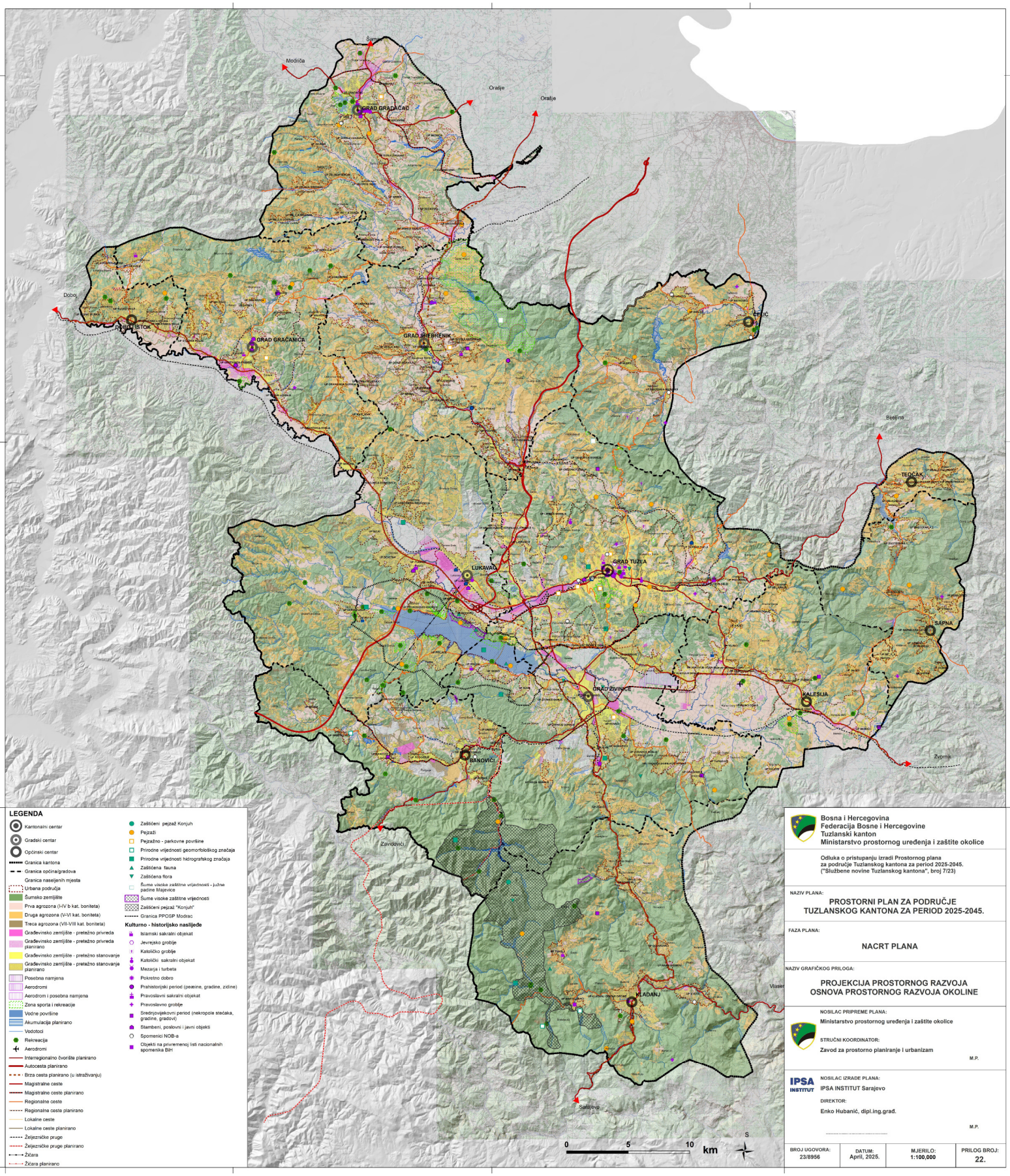

LEGENDA

- Kantonalni centar
- Gradski centar
- Općinski centar
- Granica kantona
- Granica općina/gradova
- Granica naseljenih mjesta
- Urbana područja
- Šumsko zemljište
- Prva agrozona (I-IV b kat. boniteta)
- Druga agrozona (V-VI kat. boniteta)
- Treca agrozona (VII-VIII kat. boniteta)
- Građevinsko zemljište - pretežno privreda
- Građevinsko zemljište - pretežno privreda planirano
- Građevinsko zemljište - pretežno stanovanje
- Građevinsko zemljište - pretežno stanovanje planirano
- Posebna namjena
- Aerodromi
- Aerodrom i posebna namjena
- Zona sporta i rekreacije
- Vodne površine
- Akumulacija planirano
- Vodotoci
- Rekreacija
- Aerodromi
- Interregionalno čvorište planirano
- Autocesta planirano
- Brza cesta planirano (u istraživanju)
- Magistralne ceste
- Magistralne ceste planirano
- Regionalne ceste
- Regionalne ceste planirano
- Lokalne ceste
- Lokalne ceste planirano
- Željezničke pruge
- Željezničke pruge planirano
- Žičara
- Žičara planirano
- Zaštićeni pejzaž Konjuh
- Pejzaži
- Pejzažno - parkovne površine
- Prirodne vrijednosti geomorfološkog značaja
- Prirodne vrijednosti hidrografskog značaja
- Zaštićena fauna
- Zaštićena flora
- Šume visoke zaštitne vrijednosti - južne padine Majevice
- Šume visoke zaštitne vrijednosti
- Zaštićeni pejzaž "Konjuh"
- Granica PPOSP Modrac

Kulturno - historijsko nasljeđe

- Islamski sakralni objekat
- Jevrejsko grobije
- Katoličko grobije
- Katolički sakralni objekat
- Mezarija i turbeta
- Pokretno dobro
- Prahistorijski period (peatine, gradine, zidine)
- Pravoslavni sakralni objekat
- Pravoslavno grobije
- Srednjovjekovni period (nekropole stećaka, gradine, gradovi)
- Stambeni, poslovni i javni objekti
- Spomenici NOB-a
- Objekti na privremenoj listi nacionalnih spomenika BiH

Bosna i Hercegovina
Federacija Bosne i Hercegovine
Tuzlanski kanton
Ministarstvo prostornog uređenja i zaštite okolice

Odluka o pristupanju izradi Prostornog plana za područje Tuzlanskog kantona za period 2025-2045. ("Službene novine Tuzlanskog kantona", broj 7/23)

NAZIV PLANA:

PROSTORNI PLAN ZA PODRUČJE TUZLANSKOG KANTONA ZA PERIOD 2025-2045.

FAZA PLANA:

NACRT PLANA

NAZIV GRAFIČKOG PRILOGA:

PROJEKCIJA PROSTORNOG RAZVOJA OSNOVA PROSTORNOG RAZVOJA OKOLINE

NOSILAC PRIPREME PLANA:
Ministarstvo prostornog uređenja i zaštite okolice

STRUČNI KOORDINATOR:
Zavod za prostorno planiranje i urbanizam

M.P.

IPSA INSTITUT

NOSILAC IZRADE PLANA:
IPSA INSTITUT Sarajevo

DIREKTOR:
Enko Hubanić, dipl.ing.građ.

M.P.

BROJ UGOVORA:	DATUM:	MJERILO:	PRILOG BROJ:
23/8956	April, 2025.	1:100,000	22.